

**FORMATO EUROPEO
PER IL CURRICULUM
VITAE**



INFORMAZIONI PERSONALI

Nome
Indirizzo
Telefono
Fax
E-mail

Nazionalità
Data di nascita

PAMELA MANNI

[REDACTED]

[REDACTED]

[REDACTED]

[REDACTED]

[REDACTED]

[REDACTED]

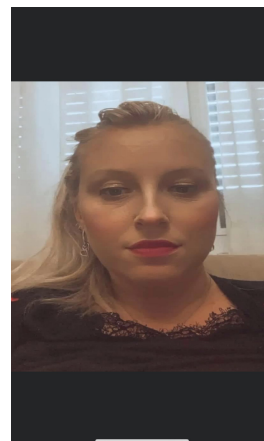

ESPERIENZA LAVORATIVA

- Date (da – a)
- Nome e indirizzo del datore di lavoro
 - Tipo di azienda o settore
 - Tipo di impiego
- Principali mansioni e responsabilità

04/12/2006 ad oggi:

- S.C MEDICINA
- DEA E MECAU
- SEST 118

Ospedale Maggiore della carità di Novara

AOU

CPSI

ISTRUZIONE E FORMAZIONE

- Date (da – a)
- Nome e tipo di istituto di istruzione o formazione
- abilità professionali oggetto dello studio
 - Qualifica conseguita
 - Livello nella classificazione nazionale (se pertinente)

26/10/2006 **LAUREA IN SCIENZE INFERMIERISTICHE**

2003 **DIPLOMA LICEO SOCIO PSICOPEDAGOGICO**

Università del Piemonte Orientale Amedeo Avogadro, NOVARA

liceo linguistico delle scienze umane galilei Gozzano

ABILITANTE ALLA PROFESSIONE INFERMIERISTICA

C.P.S.I. (Collaboratore Professionale Sanitario Infermiere)

L/SNT

CAPACITÀ E COMPETENZE

PERSONALI

Acquisite nel corso della vita e della carriera ma non necessariamente riconosciute da certificati e diplomi ufficiali.

PRIMA LINGUA

ALTRE LINGUE

- Capacità di lettura
- Capacità di scrittura
- Capacità di espressione orale

CAPACITÀ E COMPETENZE
RELAZIONALI

CAPACITÀ E COMPETENZE
TECNICHE

ITALIANA

INGLESE

SCOLASTICO

SCOLASTICO

SCOLASTICO

BUONA PREDISPOSIZIONE AL LAVORO CON L'UTENTE; BUONA ATTITUDINE AL LAVORO IN TEAM, ANCHE IN AMBIENTE COMPLESSO E IN SITUAZIONI DI EMERGENZA.

- **ASSISTENZA E GESTIONE PAZIENTE CRITICO SU MEZZI DI SOCCORSO AVANZATO**
- **ASSISTENZA E GESTIONE PAZIENTE CRITICO SU MEZZI DI SOCCORSO AVANZATO DI BASE (MSAB, INDIA)**
- **CORSO DI FORMAZIONE E ABILITAZIONE PER INFERMIERI SU MEZZI DI SOCCORSO AVANZATO**
- **ADVANCED EMERGENCY MEDICAL DISPATCH: ABILITANTE A LAVORO IN CENTRALE OPERATIVA: VALUTAZIONE CHIAMATE IN ENTRATA 118, GESTIONE MEZZI SUL TERRITORIO.**
- **CERTIFICATORE, ISTRUTTORE CORSO POS9 PER ASSOCIAZIONI DI VOLONTARIATO (COLLABORAZIONE MEZZI DI SOCCORSO AVANZATO -COLLABORAZIONE MSA 118 – COLLABORAZIONE CON MEZZO AEREO)**
- **TUTOR CLINICO**
- **CORSO DI FORMAZIONE MISANO TRACK RESCUE (2014)**
- **METAL MEDICAL EMERGENCY TEAM ALERT (2009)**
- **CORSO TRIAGISTI GFT**
- **PHTLS**

PATENTE O PATENTI

A,B

ULTERIORI INFORMAZIONI

ALLEGATI

Corsi – certificazioni ECM

Mawi Pamela